

**Encuesta de satisfacción de Proveedores de la Universidad de Cádiz  
Julio de 2010  
Resultados - Gráficas**

**1.- Califique la atención que recibe del personal administrativo de la Universidad de Cádiz**

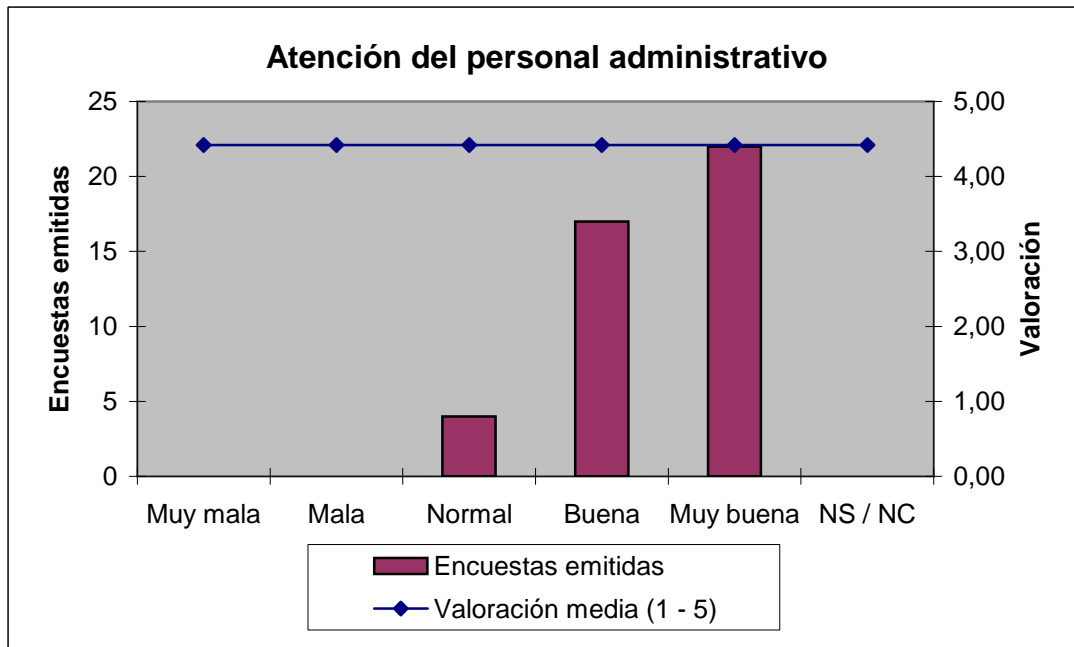

**2.- ¿Considera que la documentación que se le entrega es lo suficientemente clara para emitir su oferta (Pliego de Prescripciones Técnicas, Pliego de Cláusulas Administrativas Particulares...)?**

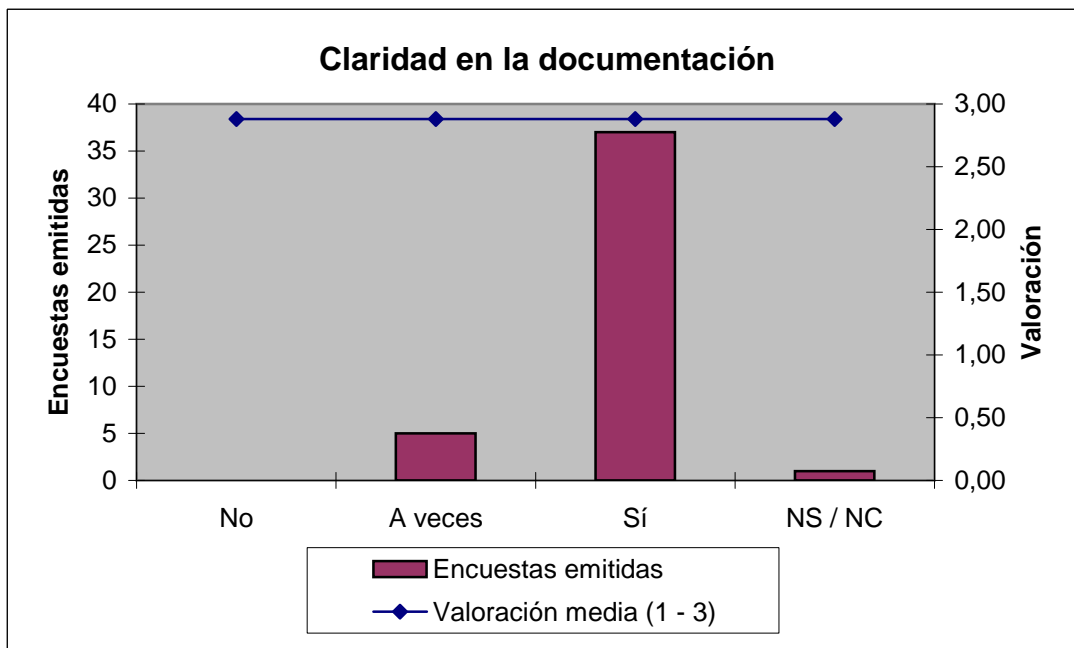

**3.- Cuando no resulta adjudicatario de un contrato, ¿se le comunica el resultado de la adjudicación?**

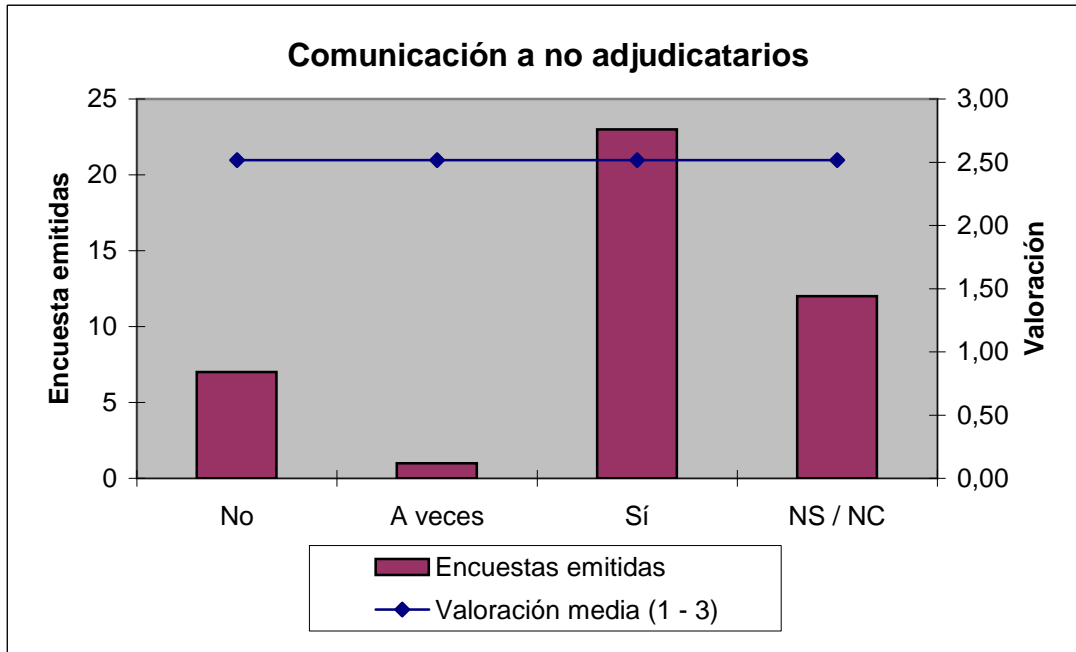

4.- ¿Cómo califica el trámite del pago de los bienes o servicios que la Universidad contrata respecto del pago realizado por otras Administraciones Públicas?

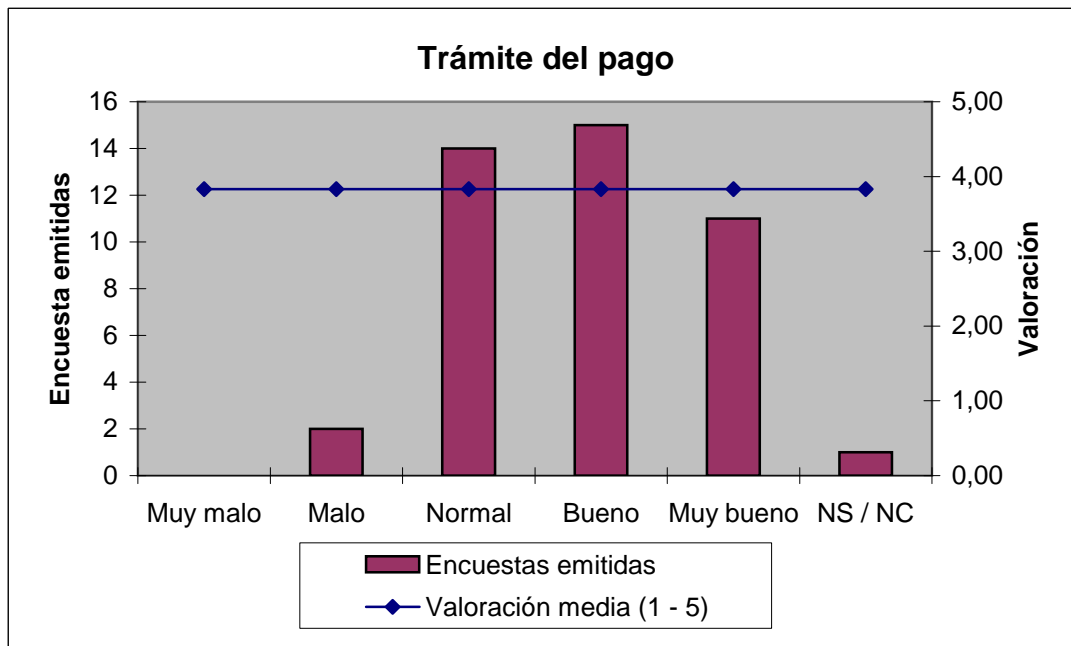

**Encuesta de satisfacción de Proveedores de la Universidad de Cádiz**  
**Julio de 2010**  
**Resultados - Datos**

1.- Califique la atención que recibe del personal administrativo de la Universidad de Cádiz

	Encuestas emitidas	Valoración media (1 - 5)	Valoración de encuestas
Muy mala	0	4,42	0
Mala	0	4,42	0
Normal	4	4,42	12
Buena	17	4,42	68
Muy buena	22	4,42	110
NS / NC	0	4,42	
	43		4,42

2.- ¿Considera que la documentación que se le entrega es lo suficientemente clara para emitir su oferta (Pliego de Prescripciones Técnicas, Pliego de Cláusulas Administrativas Particulares...)?

	Encuestas emitidas	Valoración media (1 - 3)	Valoración de encuestas
No	0	2,88	0
A veces	5	2,88	10
Sí	37	2,88	111
NS / NC	1	2,88	
	43		2,88

3.- Cuando no resulta adjudicatario de un contrato, ¿se le comunica el resultado de la adjudicación?

	Encuestas emitidas	Valoración media (1 - 3)	Valoración de encuestas
No	7	2,52	7
A veces	1	2,52	2
Sí	23	2,52	69
NS / NC	12	2,52	
	43		2,52

4.- ¿Cómo califica el trámite del pago de los bienes o servicios que la Universidad contrata respecto del pago realizado por otras Administraciones Públicas?

	Encuestas emitidas	Valoración media (1 - 5)	Valoración de encuestas
Muy malo	0	3,83	0

Malo	2	3,83	4
Normal	14	3,83	42
Bueno	15	3,83	60
Muy bueno	11	3,83	55
NS / NC	1	3,83	
	43		3,83