

**PROGRAMA DE NECESIDADES Y PROPUESTA DE DISEÑO.**

## ESPECIFICACIONES PABELLÓN DOCENCIA FACULTAD CIENCIAS DE LA EDUCACIÓN

Instalación cubierta de aproximadamente 60x26. Dos plantas. Totalmente cerrado. Instalación eléctrica en toda la instalación. Preinstalación aire acondicionado en toda la instalación y en sus salas de planta baja y alta. Conexión con gimnasio y vestuarios por pasarela cubierta.

### 1) PLANTA BAJA:

#### **Pista deportiva:**

- Pista cubierta de 40x20 multifuncional totalmente cerrada, con una playa de 3m por cada lado.
- Altura de espacio libre de juego de 12 metros para posibilitar la construcción de un rocódromo, el cual se incluye como parte de la construcción del pabellón. En caso de dificultad para tener todo el espacio libre de 12, será de 7m pero es imprescindible habilitar zona de rocódromo de 12m altura.
- Luminosidad natural (cuanto más mejor), cenital y lateral, y luminosidad artificial.
- Suelo específico para actividades físico deportivas.

#### **Sala fitness:**

- 15x10m cerrada completamente y máxima insonorización.
- Ventilada.
- Instalación eléctrica.
- Iluminación natural (cristal) y artificial.
- Pre instalación aire acondicionado.
- Suelo específico para funciones propias de las actividades a las que está vinculada.

#### **Almacén:**

- 7x10m.
- Cerrada completamente.
- Iluminación artificial.

#### **Aseo:**

- Básico y elemental

## 2) PLANTA ALTA:

### Sala fitness:

- 25x15m cerrada completamente y máxima insonorización.
- Ventilada.
- Instalación eléctrica.
- Iluminación natural (cristal) y artificial.
- Pre instalación aire acondicionado.
- Suelo específico para funciones propias de las actividades a las que está vinculada.
- Anclajes en pared y techo para incorporación de diferentes materiales.

DECANATO FACULTAD C.C. DE LA EDUCACIÓN

Fdo. Manuel A. García Sedeño



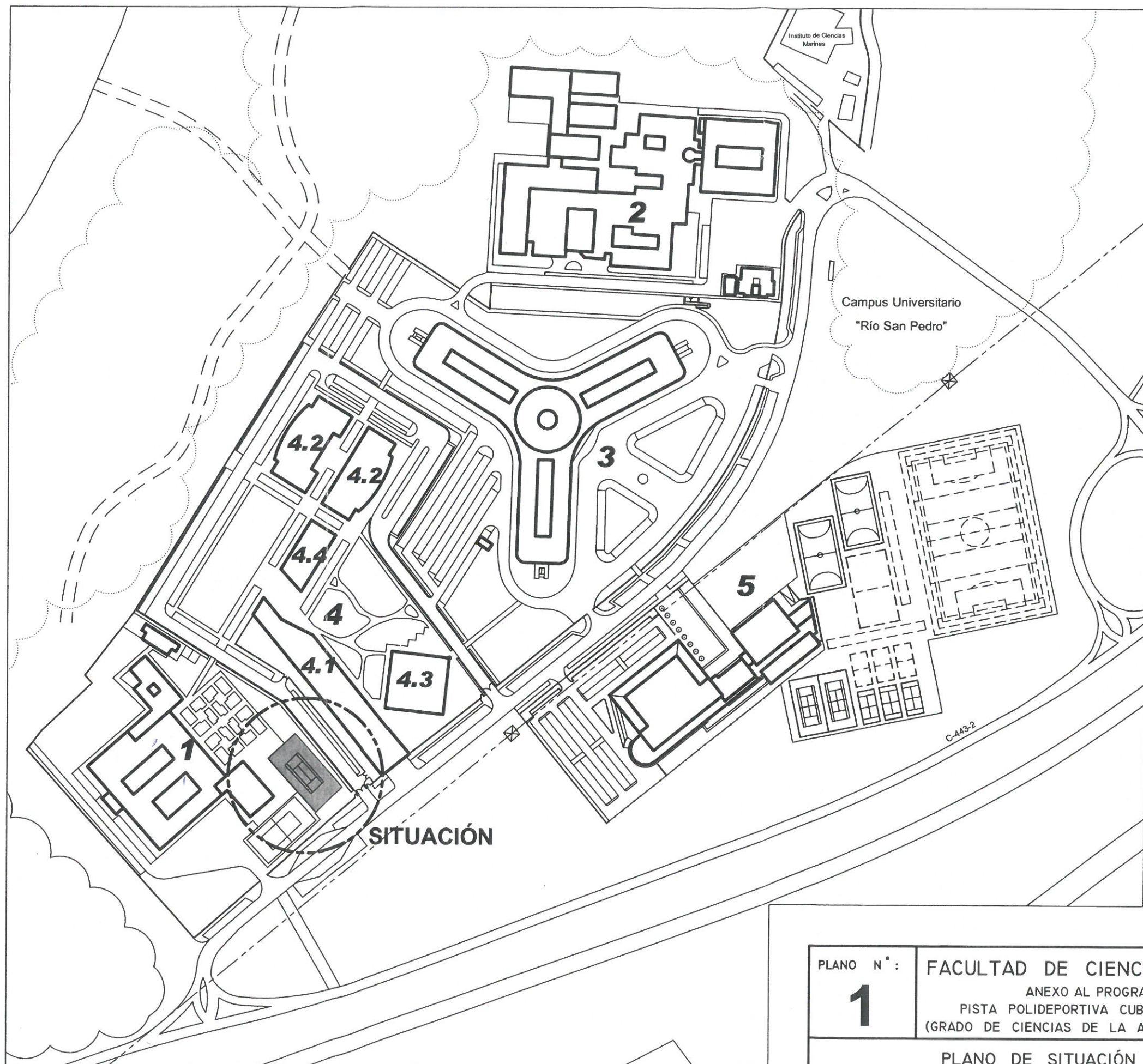

- 1** FACULTAD DE CC. DE LA EDUCACIÓN
- 2** FACULTAD DE CIENCIAS
- 3** C.A.S.E.M.
- 4** SERVICIOS CENTRALES DEL CAMPUS:
  - 4.1 INSTITUTOS DE INVESTIGACIÓN
  - 4.2 AULARIOS
  - 4.3 BIBLIOTECA CENTRAL
  - 4.4 C.I.T.I.
- 5** INSTALACIONES DEPORTIVAS

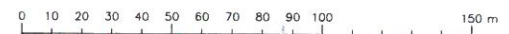

<b>PLANO N°: 1</b>	<b>FACULTAD DE CIENCIAS DE LA EDUCACIÓN</b> ANEXO AL PROGRAMA DE NECESIDADES: PISTA POLIDEPORTIVA CUBIERTA Y AULAS DE DEPORTE (GRADO DE CIENCIAS DE LA ACTIVIDAD FÍSICA Y DEL DEPORTE)
	<b>PLANO DE SITUACIÓN</b>
ÁREA DE INFRAESTRUCTURAS SERVICIO DE OBRAS Y PROYECTOS	ESCALA 1:2.500 DIBUJADO: 10-2015

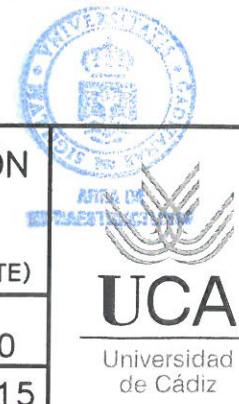

**UCA**  
Universidad  
de Cádiz

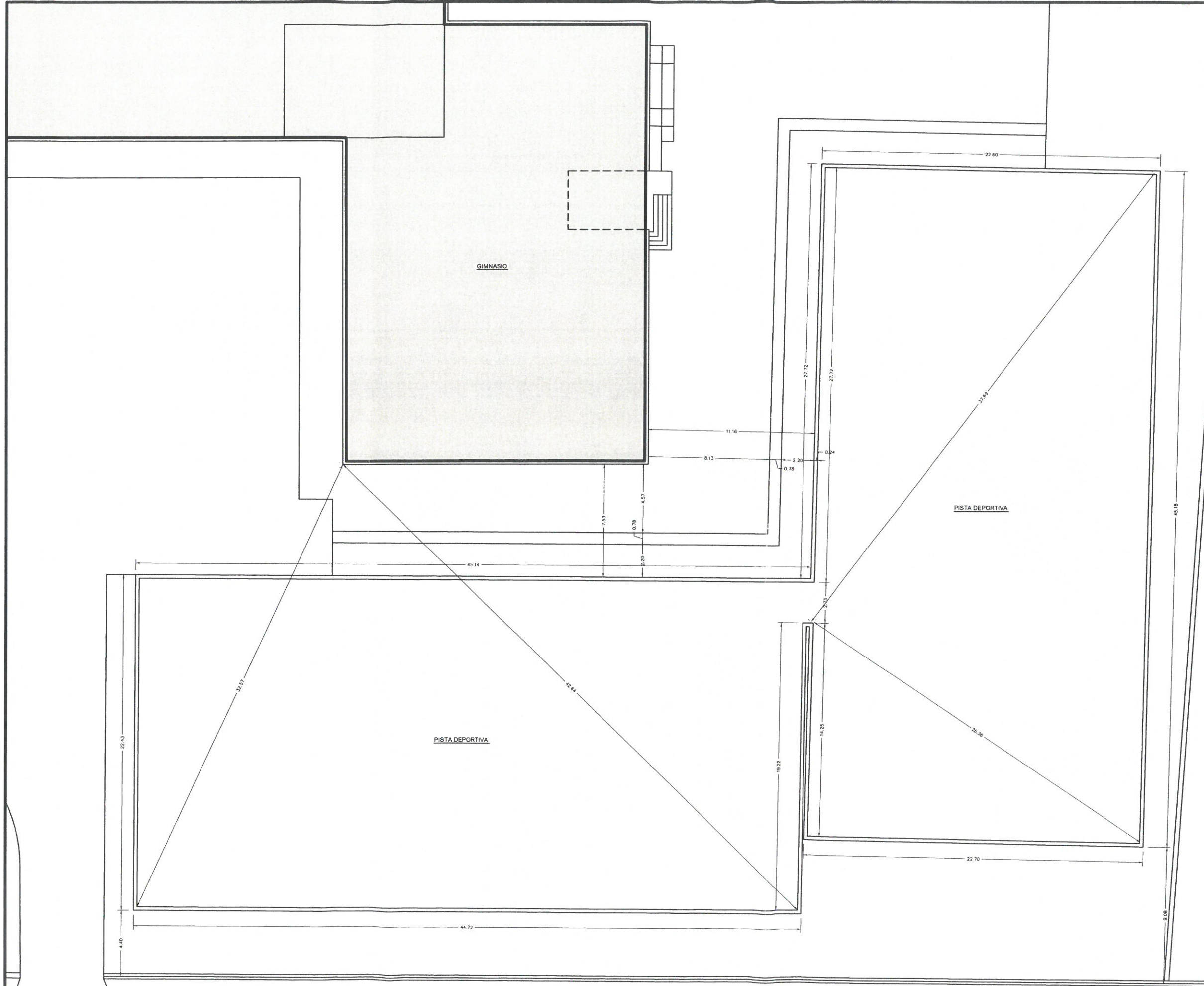

PLANO N.º: **2** FACULTAD DE CIENCIAS DE LA EDUCACIÓN

ANEXO AL PROGRAMA DE NECESIDADES:  
PISTA POLIDEPORTIVA CUBIERTA Y AULAS DE DEPORTE  
(GRADO DE CIENCIAS DE LA ACTIVIDAD FÍSICA Y DEL DEPORTE)

ESTADO ACTUAL  
ESCALA 1:250

ÁREA DE INFRAESTRUCTURAS  
SERVICIO DE OBRAS Y PROYECTOS  
DIBUJADO: 10-2015



**FACULTAD DE CIENCIAS DE LA EDUCACIÓN**

ANEXO AL PROGRAMA DE NECESIDADES:  
 PISTA POLIDEPORTIVA CUBIERTA Y AULAS DE DEPORTE  
 (GRADO DE CIENCIAS DE LA ACTIVIDAD FÍSICA Y DEL DEPORTE)

**DISTRIBUCIÓN PLANTA BAJA**

ESCALA 1:250  
 DIBUJADO: 10-2015

PLANO N°:

**3**

ÁREA DE INFRAESTRUCTURAS  
 SERVICIO DE OBRAS Y PROYECTOS

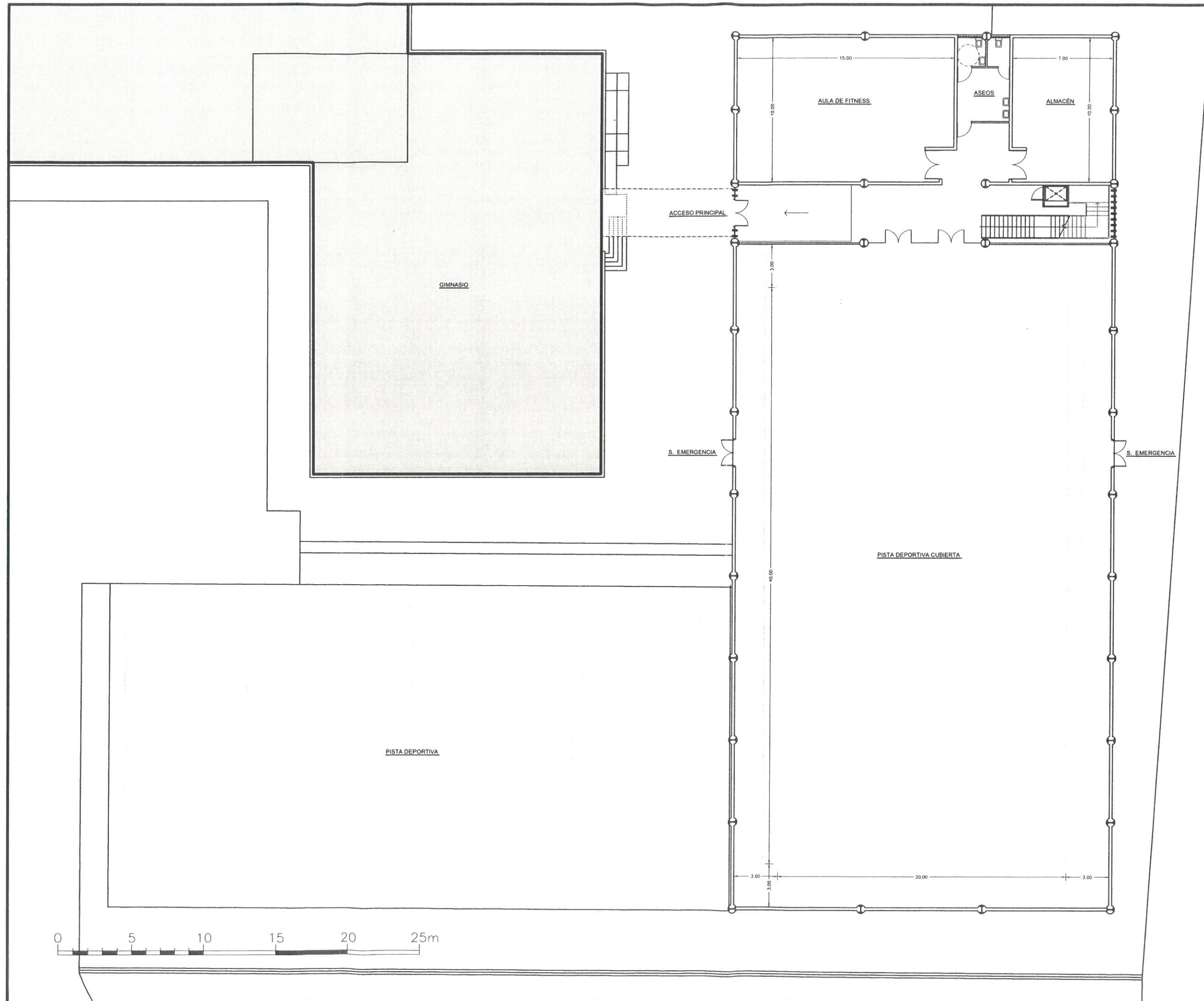

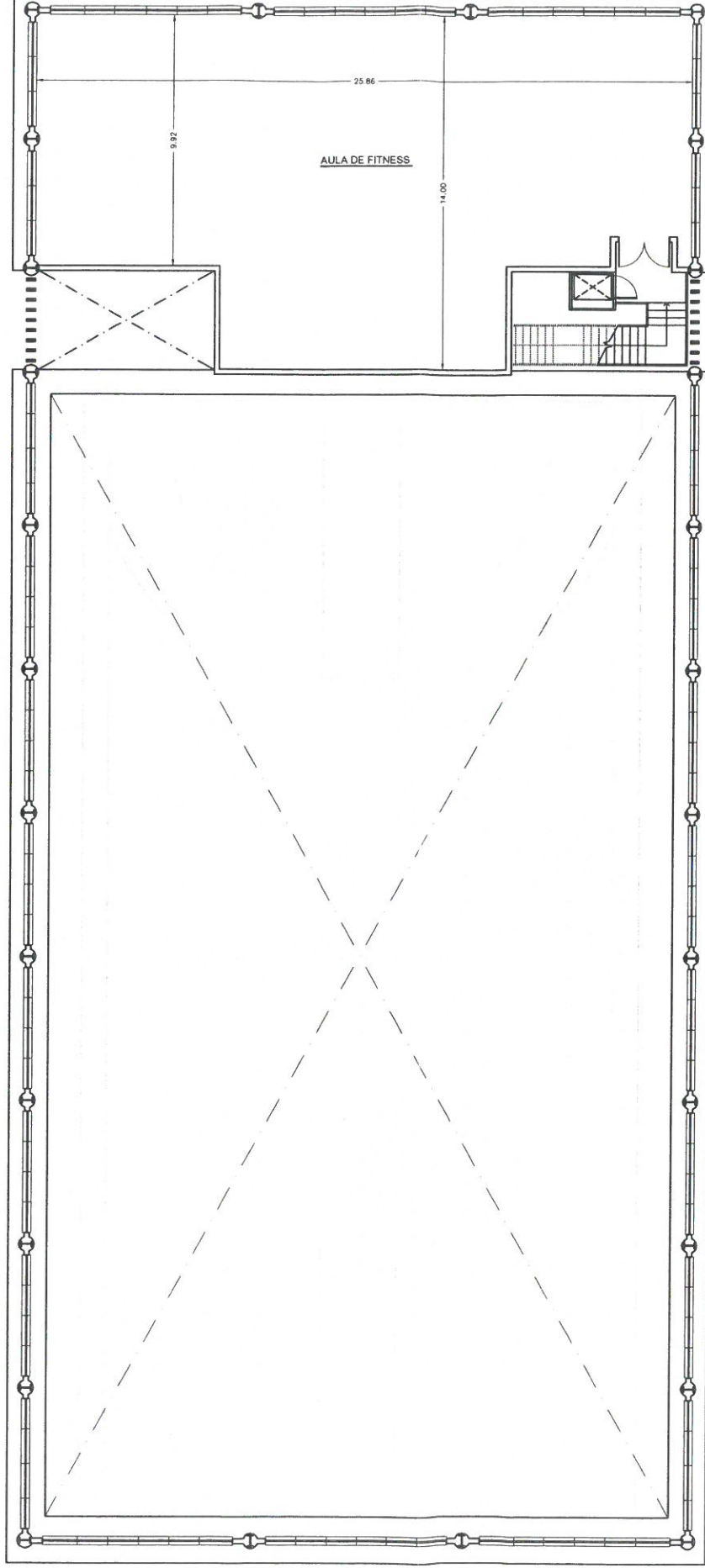

PLANO N.º:

**4**

FACULTAD DE CIENCIAS DE LA EDUCACIÓN

ANEXO AL PROGRAMA DE NECESIDADES:

PISTA POLIDEPORTIVA CUBIERTA Y AULAS DE DEPORTE

(GRADO DE CIENCIAS DE LA ACTIVIDAD FÍSICA Y DEL DEPORTE)

DISTRIBUCIÓN PLANTA ALTA

ESCALA

1:250

ÁREA DE INFRAESTRUCTURAS

SERVICIO DE OBRAS Y PROYECTOS

DIBUJADO: 10-2015



ÁREA DE INFRAESTRUCTURAS



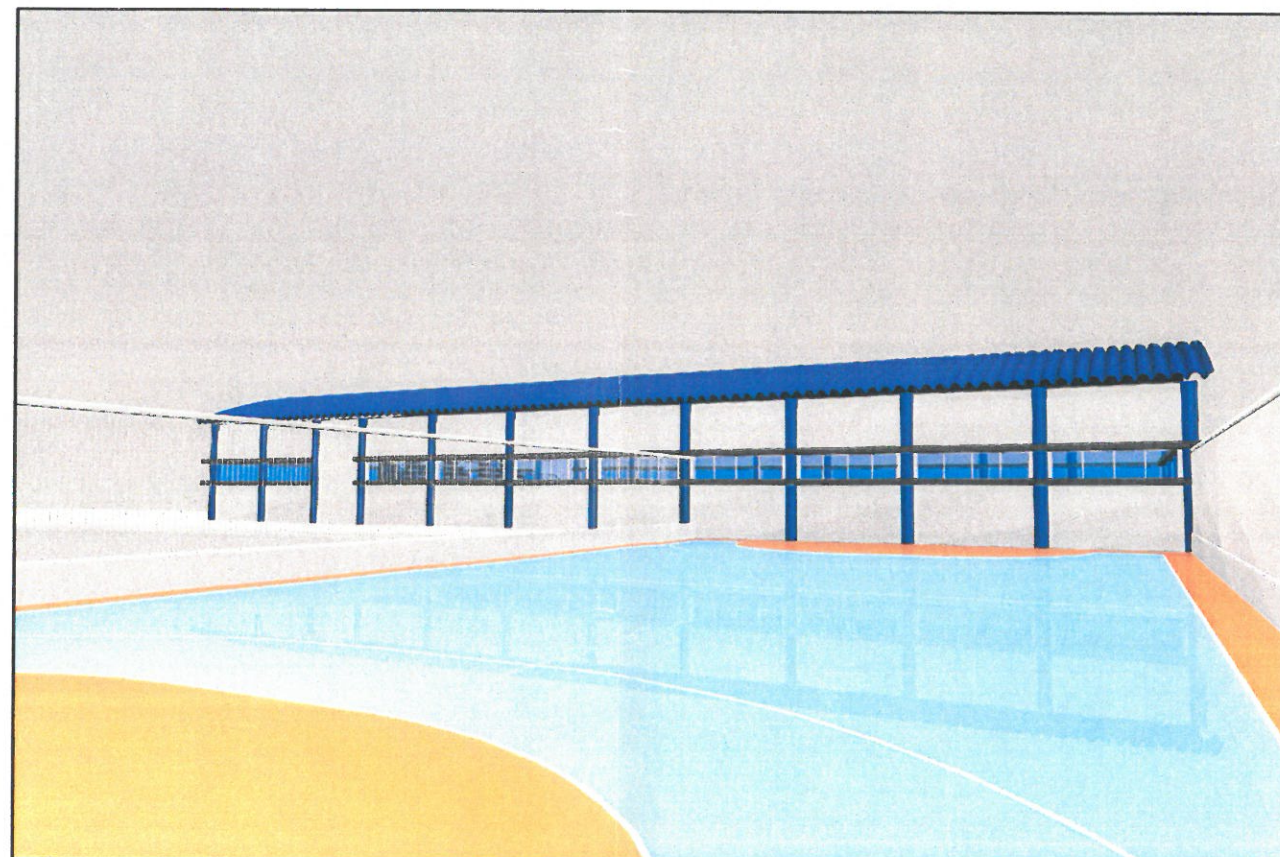
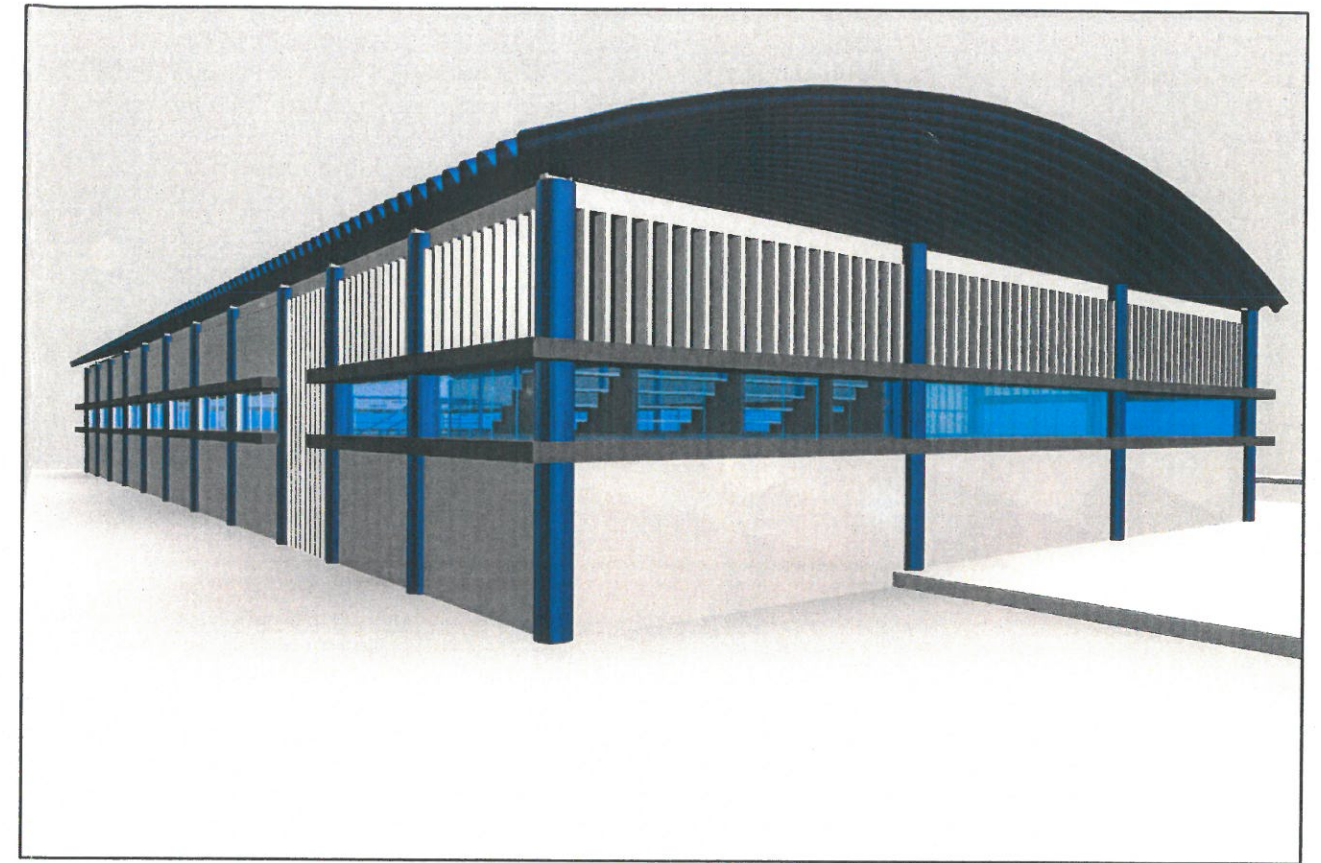

PLANO N°: <b>5</b>	FACULTAD DE CIENCIAS DE LA EDUCACIÓN ANEXO AL PROGRAMA DE NECESIDADES: PISTA POLIDEPORTIVA CUBIERTA Y AULAS DE DEPORTE (GRADO DE CIENCIAS DE LA ACTIVIDAD FÍSICA Y DEL DEPORTE)	 UCA Universidad de Cádiz
	PERSPECTIVAS	
ÁREA DE INFRAESTRUCTURAS SERVICIO DE OBRAS Y PROYECTOS		DIBUJADO: 10-2015